

BSRLM

SEND and Maths Working Group

Organisers:

Caroline Hilton caroline.hilton@ucl.ac.uk

Ipek Saralar-Aras ipeksaralararas@gmail.com

Helen Thouless helen.thouless@stmarys.ac.uk

Esmeralda Zerafa esmeraldazerafa@chs.edu.mt

Other attendees:

Jenny Stacey

Huiping Deng

Marc North

Agenda

- **Ipek Saralar-Aras: Translating Kelly's (2020) Dyscalculia book into Turkish, as an example of collaborative, cross-cultural work.**
- **Caroline Hilton: Summary of what primary SEND pathway students are taught about mathematics at Institute of Education UCL**

Identifying, Assessing and Supporting Learners with Dyscalculia

Kelly, K. (2021). Matematik Güçlüğü Olan Öğrenciler için Bir Müdahale Planlama: Matematiksel Gelişim Modelleri. (Çev. M.H. Sarı & İ. Saralar-Aras). Diskalkuli olan öğrencilerin tanımlanması, değerlendirilmesi ve desteklenmesi (s. 166-182). Ankara, Türkiye: Vizetek Yayıncılık. (Orijinal yayın tarihi, 2020).

TRANSLATED TO TURKISH

Ipek Saralar-Aras ipeksaralararas@gmail.com

Identifying, Assessing & Supporting Learners with **Dyscalculia**

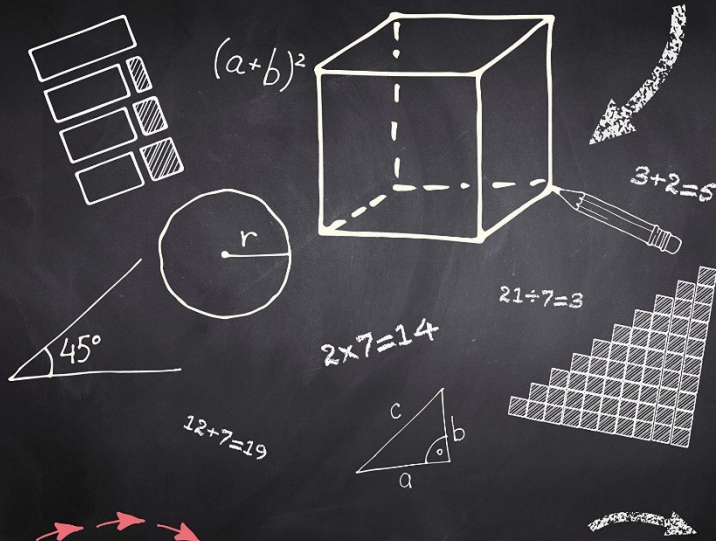

Kathleen Kelly

ONLINE
RESOURCES

DOWNLOADABLE
MATERIAL

CORWIN

Çeviri Editörlerinden...

"23 yaşındayım ve sayısal şeyleri bir türlü hesaplayamıyorum. Saati, para saymayı, paraüstü vermeyi çok zor öğreniyorum. Çarpım tablosunu ezberleyemiyorum. Toplama ve çıkarmayı aklımdan yapamıyorum. Bu durum hayatımı mahvetti."

Umut

Yıllarca nice diskalkulik çocuğumuz tanılanmadan ve doğru bir eğitsel müdahale imkânını elde edemeden yetişkin oldular. Umut gibi... Oysa belki de zamanında yapılacak ufak bir dokunuş, doğru bir müdahale bu zorlukların üstesinden gelinmesinde büyük bir adım olabilirdi. Erken tanı ve doğru eğitsel müdahale açısından oldukça önemli olduğunu düşündüğümüz bu kapsamlı kitabın tüm diskalkulik çocukların hayatlarına dokunması ve yaşam kalitelerine katkı sunması dileğiyle...

Yazar

Kathleen Kelly

Çeviri Editörleri

Doç. Dr. Yılmaz MUTLU - Prof. Dr. Sinan OLKUN

Çeviri:

Doç. Dr. Yılmaz MUTLU

Prof. Dr. Sinan OLKUN

Doç. Dr. Mehmet Hayri SARI

Dr. Öğr. Üyesi Ali Fuad YASUL

Dr. Öğr. Üyesi Emir Feridun ÇALIŞKAN

Doç. Dr. Levent AKGÜN

Dr. Öğr. Üyesi Sümeyra AKKAYA

Dr. Derya CAN

Dr. Öğr. Üyesi Neşe UYGUN

Dr. Öğr. Üyesi Burcu DURMAZ

Arş. Gör. Furkan ATMACA

Öğr. Gör. İhsan SÖYLEMEZ

Dr. Öğr. Üyesi Ebru KORKMAZ

Dr. Öğr. Üyesi Kübra POLAT

Dr. İpek SARALAR-ARAS

Dr. Öğr. Üyesi Fatma CUMHUR

Dr. Öğr. Üyesi Ahmet AYKAN

Sibel UYGUR TOPTAŞ

vizetek
...Geleceğin Fikirleri...

ÇIKTI

Diskalkuli

Olan Öğrencilerin Tanınması,
Değerlendirilmesi ve Desteklenmesi

Kathleen Kelly

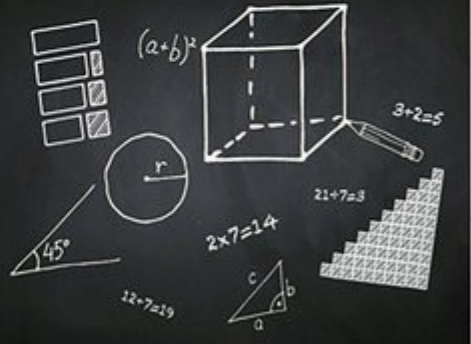

Çeviri Editörleri
Doç. Dr. Yılmaz MUTLU - Prof. Dr. Sinan OLKUN

CORWIN

1. Basımın Çeviri

vizetek

www.vizetek.com.tr

Part III: *Planning an intervention for learners with mathematics difficulties* (chapters 12-17) is concerned with:

Providing an introduction to multisensory mathematics teaching and suggests a structure (order) to follow for teaching students at Key Stages 1–3 (5–14 years).

Planning appropriate intervention to meet the individual needs of the learner

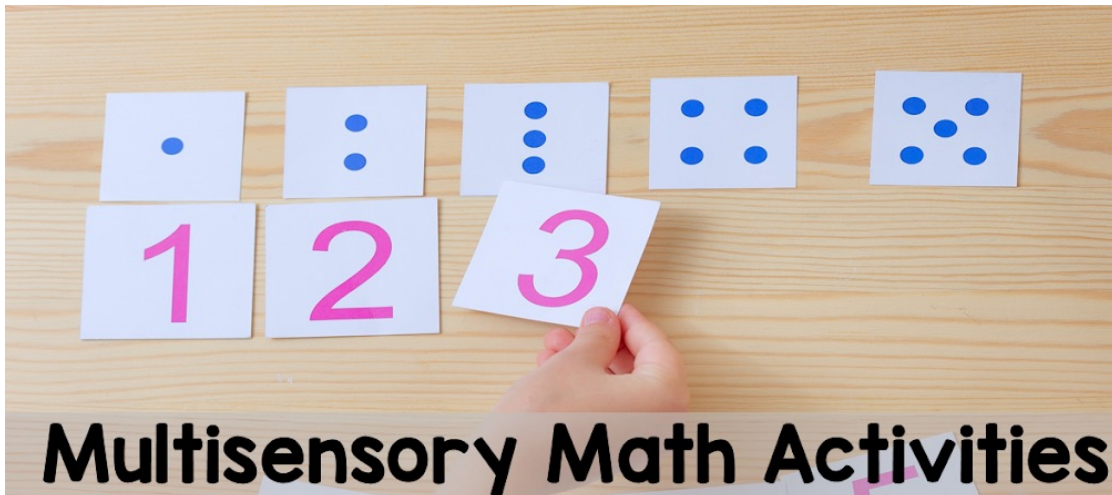

Chapter 12

Discusses the ideas of cognitive theorists that continue to influence the mathematics curriculum today

Considers the implications of these approaches for learners with dyscalculia

Considers the need to develop relational understanding

How do we support our Primary PGCE students to understand the needs of students who experience difficulties with mathematics?

What we provide

- We provide one session for trainee teachers who are on the Maths pathway, on the SEND pathway, or choose mathematics as their specialism subject
- Other trainee teachers get generic input on SEND as part of their input on professional studies, but there is nothing specific about mathematics
- In the mathematics module, we do try to get trainees to reflect on possible barriers to learning and on the need to understand the needs of individual students

Topics covered in session

- Maths anxiety
- Maths difficulties
 - Causes
 - Research focused on arithmetic
- Working memory
 - Phonological loop
 - Visuospatial sketchpad
 - Central executive
 - Assessment
 - Strategies to support
- Finger gnosis
 - Assessment
 - Strategies to develop
- Dyscalculia
 - Definitions
 - Screener
 - Prevalence
- Role of Support Staff

How do we support our
Secondary PGCE students to
understand the needs of
students who experience
difficulties with mathematics?

Secondary PGCE students at UCL

- Not much direct teaching
- Sessions do consider barriers to learning more generally, but no specific mention is made of specific difficulties that students may experience in the classroom
- There is generic content focusing on SEND in professional studies sessions that are done in school
- There is regular talk of the need to address the needs of individual students